



ENTE GIURIDICO ISTITUTO MARIA MAZZARELLO

VIA LEUCATIA N. 46 - 95125 CATANIA – CT – C.F. 00561800871

pec istitutomariamazzarelloct@legalmail.it

Sede Operativa: **Istituto Maria Ausiliatrice Via Caronda n. 224 – 95128 Catania (CT)**

Tel 095 431357 e-mail: ctmausiliatrice.isi@virgilio.it Sito Internet: <https://www.imacatania.com/>

Informazioni ai sensi ex art. 58 comma 5 D.L. 73/2021 convertito in L. 106/2021

L'istituzione autonoma scolastica paritaria Istituto Maria Ausiliatrice corrente in Catania – Via Caronda n. 224 è composta da:

- Scuola dell' Infanzia paritaria Istituto Maria Ausiliatrice Codice Meccanografico CT1A08000L;
- Scuola Primaria paritaria Istituto Maria Ausiliatrice Codice Meccanografico CT1E00600L;
- Scuola Secondaria di I grado paritaria Istituto Maria Ausiliatrice Codice Meccanografico CT1M01600C;

a) *l'organizzazione interna, con particolare riferimento all'articolazione degli uffici e all'organigramma;*

ORGANIGRAMMA

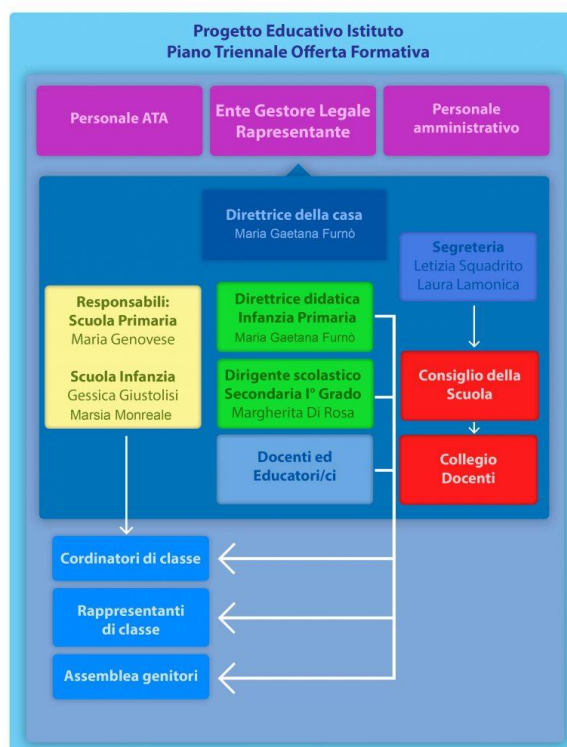

b) *le informazioni relative ai titolari di incarichi di collaborazione o consulenza;*

Plesso	Dettaglio attività	Ragione Sociale/Titolare	Qualifica	Importo
-----	-----	-----	-----	-----
-----	-----	-----	-----	-----



ENTE GIURIDICO ISTITUTO MARIA MAZZARELLO

VIA LEUCATIA N. 46 - 95125 CATANIA – CT – C.F. 00561800871

pec istitutomariamazzarelloct@legalmail.it

Sede Operativa: **Istituto Maria Ausiliatrice Via Caronda n. 224 – 95128 Catania (CT)**

Tel 095 431357 e-mail: ctmausiliatrice.isi@virgilio.it Sito Internet: <https://www.imacatania.com/>

c) il conto annuale del personale e delle relative spese sostenute, con particolare riferimento ai dati relativi alla dotazione organica e al personale effettivamente in servizio e al relativo costo, nonché i tassi di assenza;

Scuola Istituto Maria Ausiliatrice	Costo del personale
Scuola dell'Infanzia	70.797,01
Scuola Primaria	67.081,05
Scuola Secondaria di I° grado	107.628,18
Totale Costi del personale	245.506,24

Organico a.s. 2020/2021

Scuola dell'Infanzia	Personale Religioso	T. Indet	T. Determ	Totale
Docenti	N° 2	N° 1	N° 2	N° 5
Assistenti	N° 0	N° 0	N° 0	N° 0
Totale	N° 2	N° 1	N° 2	N° 5

Scuola Primaria	Personale Religioso	T. Indet	T. Determ	Totale
Docenti	N° 5	N° 1	N° 2	N° 8
Di cui sostegno	N° 0	N° 0	N° 0	N° 0
Assistenti	N° 0	N° 0	N° 0	N° 0
Totale	N° 5	N° 1	N° 2	N° 8

Scuola Secondaria di I grado	Personale Religioso	T. Indet	T. Determ	Totale
Docenti	N° 6	N° 0	N° 6	N° 12
Di cui sostegno	N° 0	N° 0	N° 0	N° 0
Totale	N° 6	N° 0	N° 6	N° 12

Personale comune	T. Indet	T. Determ	Totale
Personale Ata	N° 4	N° 0	N° 4



ENTE GIURIDICO ISTITUTO MARIA MAZZARELLO

VIA LEUCATIA N. 46 - 95125 CATANIA – CT – C.F. 00561800871

pec istitutomariamazzarelloct@legalmail.it

Sede Operativa: **Istituto Maria Ausiliatrice Via Caronda n. 224 – 95128 Catania (CT)**

Tel 095 431357 e-mail: ctmausiliatrice.isi@virgilio.it Sito Internet: <https://www.imacatania.com/>

Tassi di Assenza

Scuola	Descrizione	Dati
Scuola Infanzia	Ore lavorabili	2.835,00
	Ore assenza	320,00
	%ale	11,29%
Scuola Primaria	Ore lavorabili	3.185,00
	Ore assenza	562,00
	%ale	17,64%
Scuola Secondaria di I Grado	Ore lavorabili	2.516,00
	Ore assenza	394,00
	%ale	15,66%
Personale Ata	Ore lavorabili	5.375,00
	Ore assenza	1.083,23
	%ale	20,15%
Totale	Ore lavorabili	13.911,00
	Ore assenza	2.359,23
	%ale	16,96%

d) i dati relativi al personale in servizio con contratto di lavoro non a tempo indeterminato;

Scuola Infanzia	Scadenza a.s. 2019/20	Scadenza a.s. 2020/21	Sostituzione maternità	Totale
Docenti	N° 1	N° 2	N° 0	N° 3
Assistenti	N° 0	N° 0	N° 0	N° 0
Totale	N° 1	N° 2	N° 0	N° 3

Scuola Primaria	Scadenza a.s. 2019/20	Scadenza a.s. 2020/21	Sostituzione maternità	Totale
Docenti	N° 2	N° 2	N° 0	N° 4
Docenti sostegno	N° 0	N° 0	N° 0	N° 0
Assistenti	N° 0	N° 0	N° 0	N° 0
Totale	N° 2	N° 2	N° 0	N° 4

Scuola Secondaria di I grado	Scadenza a.s. 2019/20	Scadenza a.s. 2020/21	Sostituzione maternità	Totale
Docenti	N° 6	N° 6	N° 0	N° 12
Totale	N° 6	N° 6	N° 0	N° 12

Personale comune	Scadenza a.s. 2019/20	Scadenza a.s. 2021/22	Sostituzione maternità/aspettativa	Totale
Ausiliari	N° 0	N° 0	N° 0	N° 0
Totale	N° 0	N° 0	N° 0	N° 0



ENTE GIURIDICO ISTITUTO MARIA MAZZARELLO

VIA LEUCATIA N. 46 - 95125 CATANIA – CT – C.F. 00561800871

pec istitutomariamazzarelloct@legalmail.it

Sede Operativa: **Istituto Maria Ausiliatrice Via Caronda n. 224 – 95128 Catania (CT)**

Tel 095 431357 e-mail: ctmausiliatrice.isi@virgilio.it Sito Internet: <https://www.imacatania.com/>

e) i documenti e gli allegati del bilancio preventivo e del conto consuntivo;

SCUOLA DELL'INFANZIA PARITARIA
MARIA AUSILIATRICE
VIA CARONDA 224
CATANIA
BILANCIO

CONTO ECONOMICO DELLA SCUOLA PARITARIA DELL'INFANZIA ISTITUTO " MARIA AUSILIATRICE" DAL 01 GENNAIO 2020 AL 31 DICEMBRE 2020	
A) RICAVI DIRETTI	
RETTE SCOLASTICHE	€ 32.350,00
ISCRIZIONI 2019/2020	€ 6.746,67
ISCRIZIONI 2020/2021	€ 1.340,00
CONTRIBUTI ENTI PUBBLICI:	
UFF SCOLASTICO CT 2019.2020	€ 20.106,95
UFF SCOLASTICO CT 2020.2021	€ 10.194,06
COMUNE CATANIA DLGS N. 65/2017	€ 1.648,00
CONTRIBUTI ENTI PUBBLICI STRAORD	
UFF SCOLASTICO CT DAD	€ 137,95
UFF SCOLASTICO CT PULIZIA AMBIENTI	€ 359,77
UFF SCOLASTICO CT SOST ECON COVID	€ 15.301,47
TOTALE A) RICAVI DIRETTI	€ 88.184,87
B) COSTI DIRETTI	
STIPENDI E SALARI	-€ 51.332,47
CONTRIBUTI PREVIDENZIALI	-€ 14.424,42
ACCANTONAM.PER TFR	-€ 3.453,89
INDENNITA' LICENZIAMENTO	-€ 1.586,23
TOTALE B COSTI DIRETTI	-€ 70.797,01
RISULTATO DIRETTO (A-B)	€ 17.387,86
C) COSTI INDIRETTI	
SPESE TELEFONICHE	-€ 333,35
ENERGIA ELETTRICA	-€ 853,77
CONSUMO ACQUA	-€ 185,78
SPESE VARIE	-€ 390,77
SPESE GAS	-€ 319,93
SPESE SCOLASTICHE VARIE	-€ 176,73
PRESTAZ.PROFESSIONALI	-€ 1.522,56
QUOTE ASSOCIATIVE	
SPESE POSTALI	-€ 84,86
CANCELLERIA	-€ 420,74
ONERI BANCARI VARI	-€ 421,72
ASSICURAZIONI	-€ 2.126,87
TASSE DIVERSE	-€ 6.372,30
SPESE DI PULIZIA	-€ 4.989,16
PREMI INAIL	-€ 509,41
MANUTENZIONI VARIE	-€ 3.561,31
TOTALE C) COSTI IND.	-€ 22.269,26
RISULTATO DI GESTIONE (A-(B+C))	-€ 4.881,40
D) COSTI FIGURATIVI	
PERSONALE RELIGIOSO	-€ 48.251,88
RISULTATO RETTIFICATO DI GESTIONE	-€ 53.133,28

SCUOLA PRIMARIA PARITARIA
ISTITUTO MARIA AUSILIATRICE
VIA CARONDA 224
CATANIA
BILANCIO

CONTO ECONOMICO DELLA SCUOLA PRIMARIA PARITARIA ISTITUTO " MARIA AUSILIATRICE" DAL 01 GENNAIO 2020 AL 31 DICEMBRE 2020	
A) RICAVI DIRETTI	
RETTE SCOLASTICHE	€ 89.816,00
ISCRIZ 2020/2021	€ 2.203,33
ISCRIZ 2019/2020	€ 13.400,00
CONTRIBUTI ENTI PUBBLICI :	
REGIONE SICILIANA 2018.2019	€ 44.245,78
REGIONE SICILIANA 2019.2020	€ 48.500,00
CONTRIBUTI STRAORDIANARI COVID :	
UFF SCOLASTICO CT per DAD	€ 272,55
UFF SCOLASTICO CT per SOST ECON	€ 28.287,81
TOTALE A) RICAVI DIRETTI	€ 226.725,47
B) COSTI DIRETTI	
STIPENDI E SALARI	-€ 49.538,60
CONTRIBUTI PREVIDENZIALI	-€ 13.817,35
ACCANTONAM.PER TFR	-€ 2.435,36
INDENNITA' LICENZIAMENTO	-€ 1.289,74
TOTALE B COSTI DIRETTI	-€ 67.081,05
RISULTATO DIRETTO (A-B)	€ 159.644,42
C) COSTI INDIRETTI	
SPESE TELEFONICHE	-€ 648,09
ENERGIA ELETTRICA	-€ 1.659,88
CONSUMO ACQUA	-€ 361,19
SPESE POSTALI	-€ 84,86
SPESE VARIE	-€ 390,77
SPESE GAS	-€ 622,00
PRESTAZ.PROFESSIONALI	-€ 1.522,56
SPESE MANUTENZIONE	-€ 1.187,10
TASSE DIVERSE	-€ 6.372,30
CANCELLERIA	-€ 420,74
SPESE DI PULIZIA	-€ 9.699,84
SPESE SCOLASTICHE VARIE	-€ 176,73
ASSICURAZIONI VARIE	-€ 2.126,87
ONERI BANCARI VARI	-€ 421,72
PREMI INAIL	-€ 509,41
TOTALE C) COSTI IND.	-€ 26.204,06
RISULTATO DI GESTIONE (A-(B+C))	€ 133.440,36
D) COSTI FIGURATIVI	
PERSONALE RELIGIOSO	-€ 105.591,76
RISULTATO RETTIFICATO DI GESTIONE	€ 27.848,60



ENTE GIURIDICO ISTITUTO MARIA MAZZARELLO

VIA LEUCATIA N. 46 - 95125 CATANIA – CT – C.F. 00561800871

pec istitutomariamazzarelloct@legalmail.it

Sede Operativa: **Istituto Maria Ausiliatrice Via Caronda n. 224 – 95128 Catania (CT)**

Tel 095 431357 e-mail: ctmausiliatrice.isi@virgilio.it Sito Internet: <https://www.imacatania.com/>

**SCUOLA SECONDARIA DI 1° GRADO PARITARIA
MARIA AUSILIATRICE
VIA CARONDA 224
CATANIA
*BILANCIO***

CONTO ECONOMICO DELLA SCUOLA SECONDARIA DI 1° GRADO PARITARIA ISTITUTO " MARIA AUSILIATRICE" DAL 01 GENNAIO 2020 AL 31 DICEMBRE 2020	
A) RICAVI DIRETTI	
RETTE SCOLASTICHE	€ 104.054,00
ISCRIZ.SCOLAST.2020/2021	€ 1.816,67
ISCRIZ.2019/2020	€ 9.083,33
CONT RIBUTI ENTI PUBBLICI:	
REGIONE SICILIANA 2019.2020	€ 34.840,48
UFF SCOLASTCO CT CONTR STRAORD COVID	€ 25.843,18
UFF SCOLASTCO CT CONTR STRAORD DAD	€ 248,99
TOTALE A) RICAVI DIRETTI	€ 175.886,65
B) COSTI DIRETTI	
STIPENDI E SALARI	-€ 79.468,30
CONTRIBUTI PREVIDENZIALI	-€ 22.328,27
ACCANTONAM.PER TFR	-€ 2.444,07
INDENNITA' LICENZIAM.	-€ 3.165,54
SPESE SCOLASTICHE VARIE	-€ 222,00
TOTALE B) COSTI DIRETTI	-€ 107.628,18
RISULTATO DIRETTO (A-B)	€ 68.258,47
C) COSTI INDIRETTI	
SPESE TELEFONICHE	-€ 559,17
ENERGIA ELETTRICA	-€ 1.432,14
CONSUMO ACQUA	-€ 311,63
MANUTENZIONE VARIA	-€ 1.859,70
SPESE VARIE	-€ 390,77
SPESE GAS	-€ 536,66
PRESTAZ.PROFESSIONALI	-€ 1.522,56
SPESE SCOLASTICHE VARIE	-€ 176,73
TASSE DIVERSE	-€ 6.372,30
ASSICURAZIONI	-€ 2.126,87
CANCELLERIA	-€ 420,74
PREMI INAIL	-€ 509,41
SPESE DI PULIZIA	-€ 8.369,00
QUOTE ASSOCIATIVE	
ONERI BANCARI VARI	-€ 421,72
SPESE POSTALI	
TOTALE C) COSTI IND.	-€ 25.009,40
RISULTATO DI GESTIONE (A-B+C)	€ 43.249,07
D) COSTI FIGURATIVI	
PERSONALE RELIGIOSO	-€ 98.162,68
RISULTATO RETTIFICATO DI GESTIONE	-€ 54.913,61

Non ci sono allegati al bilancio e/o rendiconto.

La normativa a cui è sottoposta la gestione della scuola non prevede l'approvazione del Bilancio Preventivo.



ENTE GIURIDICO ISTITUTO MARIA MAZZARELLO

VIA LEUCATIA N. 46 - 95125 CATANIA – CT – C.F. 00561800871

pec istitutomariamazzarelloct@legalmail.it

Sede Operativa: **Istituto Maria Ausiliatrice Via Caronda n. 224 – 95128 Catania (CT)**

Tel 095 431357 e-mail: ctmausiliatrice.isi@virgilio.it Sito Internet: <https://www.imacatania.com/>

f) le informazioni relative ai beni immobili e agli atti di gestione del patrimonio.

La scuola è proprietaria dell'immobile. L'immobile nel quale risiedono le scuole site in Via Caronda n.224, - 95128 Catania (CT), sono di proprietà dell'Ente gestore delle stesse istituzioni scolastiche, nello specifico l'Ente Giuridico Istituto Maria Mazzarello.

Informazioni	Dati	Dati
Generali	Indirizzo	Via Caronda n. 224 – 95128 Catania – CT –
	Scuole presenti	<ul style="list-style-type: none">• CT1A08000L Scuola dell'Infanzia Maria Ausiliatrice;• CT1E00600L Scuola Primaria Maria Ausiliatrice;• CT1M01600C Scuola Secondaria di I Grado;
Spazi	Mensa	SI
	Teatro	SI
	Palestra	SI
	Spazi esterni	SI